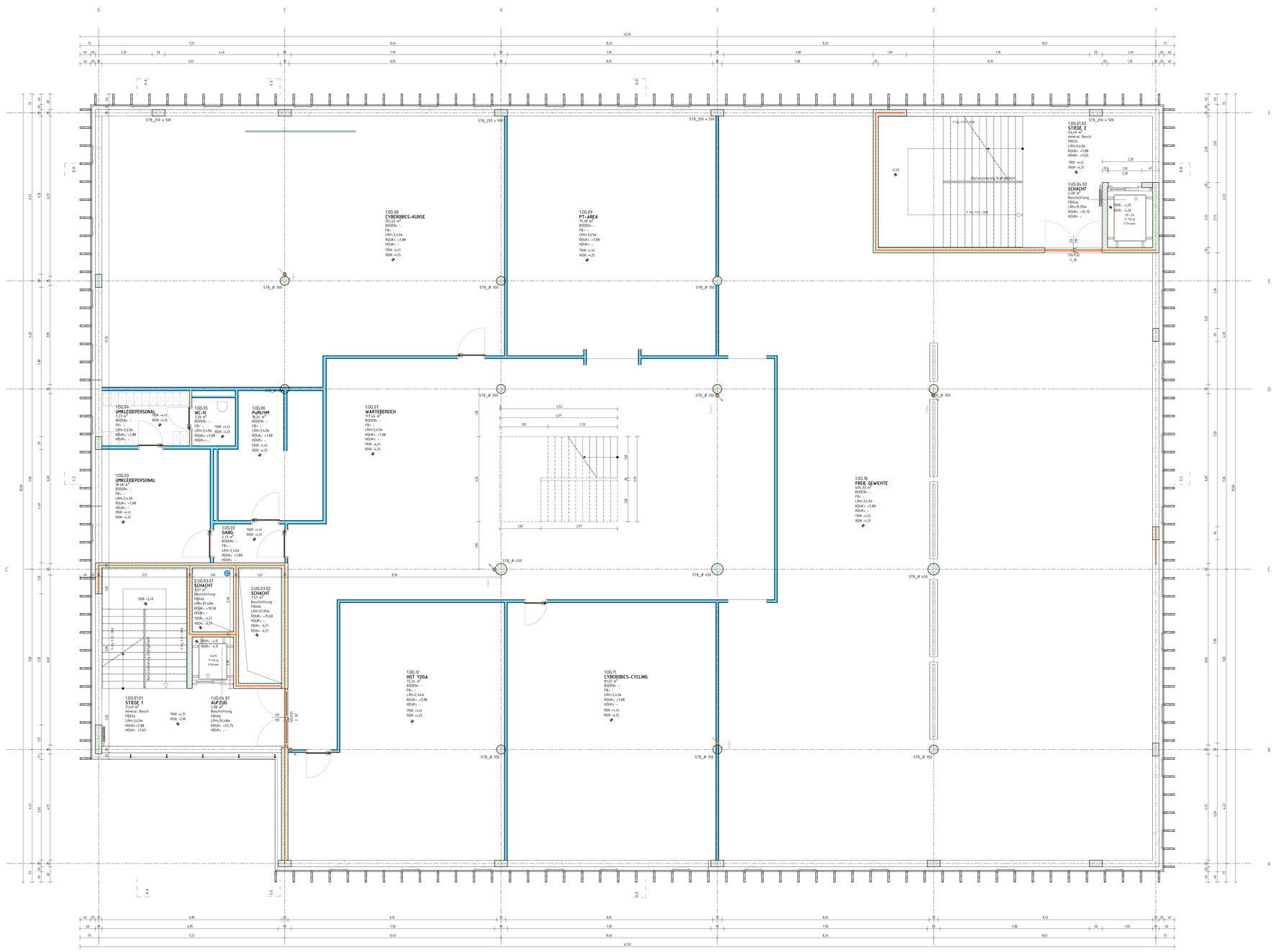

AUFBAUTEN

Tragwerksaufbauten — **Bodenaufbauten** — 23.06.2020

FB01a — Fußboden Fliesenaufbau — 155

1	Fliesenbelag	2.00
2	Zementestrich (Fußbodenheizung)	6.00
3	PE-Folie	0.20
4	Hochbahnisolierung 2 kg/m²	0.50
5	Schüttung Split gebrochen	20.00
6	Stahlbetondecke (lt. Statik)	25.00
		Summe 53.70

FB01b — Fußboden Fliesenaufbau Sanitär — 155

1	Fliesenbelag	2.00
2	Verbundabdichtung	0.10
3	Estrich (Zement-)	7.00
4	PE-Folie	
5	TGPT 30/50	3.00
6	Schüttung gebunden	8.40
7	Abdichtung PYP 5	0.50
8	Stahlbetondecke (lt. Statik)	25.00
		Summe 45.00

FB02a — Fußboden Fliesenaufbau — 155

1	Fliesenbelag	2.00
2	Estrich (Zement-)	6.00
3	PE-Folie	
4	TGPT 30/50	3.00
5	Schüttung gebunden	8.40
6	Stahlbetondecke (lt. Statik)	25.00
		Summe 44.40

FB03a — Fußboden Beton — 155

1	Estrich (Zement-)	7.00
2	PE-Folie	
3	TGPT 30/50	3.00
4	Schüttung gebunden	8.40
5	Stahlbetondecke (lt. Statik)	25.00
		Summe 43.40

FB03b — Fußboden Beton Sanitär — 155

1	Estrich Beschichtung	0.50
2	Estrich (Zement-)	7.00
3	PE-Folie	
4	TGPT 30/50	3.00
5	Schüttung gebunden	8.40
6	Stahlbetondecke (lt. Statik)	25.00
		Summe 43.90

FB04a — Fußboden ASG Teilgefälle — 155

1	Ausgleichsschüttung	8.00
2	Stahlbeton/Trockenestrichplatten (lt. Statik)	40.00
		Summe 48.00

FB04b — Fußboden ASG Teilgefälle Sanitär — 155

1	Ausgleichsschüttung	8.00
2	Stahlbeton/Trockenestrichplatten (lt. Statik)	40.00
		Summe 48.00

FB04c — Fußboden ASG Teilgefälle im Technik — 155

1	Ausgleichsschüttung	8.00
2	Stahlbeton/Trockenestrichplatten (lt. Statik)	40.00
		Summe 48.00

FB05 — Fußboden gegen Außen Dupmo Supermoss — 155

1	Schichtaufbau lt. Dachaufbau FL5	
2	Estrich (Zement-)	6.00
3	PE-Folie	
4	Hochbahnisolierung TGV Substrat mit Reguard	2.50
5	Schüttung gebunden	8.40
6	Stahlbetondecke (lt. Statik)	25.00
		Summe 41.90

FB06 — Fußboden Verlauf gegen FB Sch. — 155

1	Stahlbetondecke (lt. Statik)	25.00
2	Ausgleichsschüttung	10.00
3	Estrich (Zement-)	6.00
4	PE-Folie	
5	Hochbahnisolierung TGV Substrat mit Reguard	2.50
6	Schüttung gebunden	8.40
		Summe 51.90

FB07 — Fußboden gegen Außen Sch. — 155

1	Stahlbetondecke (lt. Statik)	25.00
2	Ausgleichsschüttung	10.00
3	Estrich (Zement-)	6.00
4	PE-Folie	
5	Hochbahnisolierung TGV Substrat mit Reguard	2.50
6	Schüttung gebunden	8.40
		Summe 51.90

FB08 — Fußboden Verlauf gegen FB Sch. — 155

1	Stahlbetondecke (lt. Statik)	25.00
2	Ausgleichsschüttung	10.00
3	Estrich (Zement-)	6.00
4	PE-Folie	
5	Hochbahnisolierung TGV Substrat mit Reguard	2.50
6	Schüttung gebunden	8.40
		Summe 51.90

FB09 — Fußboden Verlauf gegen FB Sch. — 155

1	Stahlbetondecke (lt. Statik)	25.00
2	Ausgleichsschüttung	10.00
3	Estrich (Zement-)	6.00
4	PE-Folie	
5	Hochbahnisolierung TGV Substrat mit Reguard	2.50
6	Schüttung gebunden	8.40
		Summe 51.90

FB10 — Fußboden gegen Technik Sch. — 155

1	Stahlbetondecke (lt. Statik)	25.00
2	Estrich (Zement-) (lt. Statik)	6.00
3	PE-Folie	
4	Hochbahnisolierung Bitumen-Dampf. hochbelastbar 25	0.50
5	Schüttung gebunden	8.40
		Summe 39.90

FB11 — Fußboden gegen Technik Sch. — 155

1	Stahlbetondecke (lt. Statik)	25.00
2	Abdichtung PU 150 druckfestend	10.00

FB12 — Fußboden gegen Böschung Sch. — 155

1	Stahlbetondecke (lt. Statik)	25.00
2	Ausgleichsschüttung	10.00
3	Estrich (Zement-)	6.00
4	PE-Folie	
5	Hochbahnisolierung TGV Substrat mit Reguard	2.50
6	Schüttung gebunden	8.40
		Summe 51.90

FB13 — Fußboden Verlauf gegen Technik — 155

1	Stahlbetondecke (lt. Statik)	25.00
2	Ausgleichsschüttung	10.00
3	Estrich (Zement-)	6.00
4	PE-Folie	
5	Hochbahnisolierung TGV Substrat mit Reguard	2.50
6	Schüttung gebunden	8.40
		Summe 51.90

FB14 — Fußboden Verlauf gegen Technik — 155

1	Stahlbetondecke (lt. Statik)	25.00
2	Ausgleichsschüttung	10.00
3	Estrich (Zement-)	6.00
4	PE-Folie	
5	Hochbahnisolierung TGV Substrat mit Reguard	2.50
6	Schüttung gebunden	8.40
		Summe 51.90

FB15 — Fußboden Verlauf gegen FB Sch. — 155

1	Stahlbetondecke (lt. Statik)	25.00
2	Ausgleichsschüttung	10.00
3	Estrich (Zement-)	6.00
4	PE-Folie	
5	Hochbahnisolierung TGV Substrat mit Reguard	2.50
6	Schüttung gebunden	8.40
		Summe 51.90

FB16 — Fußboden Verlauf gegen FB Sch. — 155

1	Stahlbetondecke (lt. Statik)	25.00
2	Ausgleichsschüttung	10.00
3	Estrich (Zement-)	6.00
4	PE-Folie	
5	Hochbahnisolierung Bitumen-Dampf. hochbelastbar 25	0.50
6	Schüttung gebunden	8.40
		Summe 49.90

FB17 — Fußboden gegen Technik Sch. — 155

1	Stahlbetondecke (lt. Statik)	25.00
2	Abdichtung PU 150 druckfestend	10.00

FB18 — Fußboden gegen Böschung Sch. — 155

1	Stahlbetondecke (lt. Statik)	25.00
2	Ausgleichsschüttung	10.00
3	Estrich (Zement-)	6.00
4	PE-Folie	
5	Hochbahnisolierung TGV Substrat mit Reguard	2.50
6	Schüttung gebunden	8.40
		Summe 51.90

FB19 — Fußboden Verlauf gegen Technik — 155

1	Stahlbetondecke (lt. Statik)	25.00
2	Ausgleichsschüttung	10.00
3	Estrich (Zement-)	6.00
4	PE-Folie	
5	Hochbahnisolierung TGV Substrat mit Reguard	2.50
6	Schüttung gebunden	8.40
		Summe 51.90

FB20 — Fußboden Verlauf gegen FB Sch. — 155

1	Stahlbetondecke (lt. Statik)	25.00
2	Ausgleichsschüttung	10.00
3	Estrich (Zement-)	6.00
4	PE-Folie	
5	Hochbahnisolierung TGV Substrat mit Reguard	2.50
6	Schüttung gebunden	8.40
		Summe 51.90

FB21 — Fußboden Verlauf gegen FB Sch. — 155

1	Stahlbetondecke (lt. Statik)	25.00
2	Ausgleichsschüttung	10.00
3	Estrich (Zement-)	6.00
4	PE-Folie	
5	Hochbahnisolierung Bitumen-Dampf. hochbelastbar 25	0.50
6	Schüttung gebunden	8.40
		Summe 49.90

FB22 — Fußboden gegen Technik Sch. — 155

1	Stahlbetondecke (lt. Statik)	25.00
2	Abdichtung PU 150 druckfestend	10.00

FB23 — Fußboden gegen Böschung Sch. — 155

1	Stahlbetondecke (lt. Statik)	25.00
2	Ausgleichsschüttung	10.00
3	Estrich (Zement-)	6.00
4	PE-Folie	
5	Hochbahnisolierung TGV Substrat mit Reguard	2.50
6	Schüttung gebunden	8.40
		Summe 51.90

FB24 — Fußboden Verlauf gegen Technik — 155

1	Stahlbetondecke (lt. Statik)	25.00
2	Ausgleichsschüttung	10.00
3	Estrich (Zement-)	6.00
4	PE-Folie	
5	Hochbahnisolierung TGV Substrat mit Reguard	2.50
6	Schüttung gebunden	8.40
		Summe 51.90

FB25 — Fußboden Verlauf gegen FB Sch. — 155

1	Stahlbetondecke (lt. Statik)	25.00
2	Ausgleichsschüttung	10.00
3	Estrich (Zement-)	6.00
4	PE-Folie	
5	Hochbahnisolierung Bitumen-Dampf. hochbelastbar 25	0.50
6	Schüttung gebunden	8.40
		Summe 49.90

FB26 — Fußboden Verlauf gegen FB Sch. — 155

1	Stahlbetondecke (lt. Statik)	25.00
2	Ausgleichsschüttung	10.00
3	Estrich (Zement-)	6.00
4	PE-Folie	
5	Hochbahnisolierung Bitumen-Dampf. hochbelastbar 25	0.50
6	Schüttung gebunden	8.40
		Summe 49.90

FB27 — Fußboden Verlauf gegen FB Sch. — 155

1	Stahlbetondecke (lt. Statik)	25.00
2	Ausgleichsschüttung	10.00
3	Estrich (Zement-)	6.00
4	PE-Folie	
5	Hochbahnisolierung Bitumen-Dampf. hochbelastbar 25	0.50
6	Schüttung gebunden	8.40
		Summe 49.90

FB28 — Fußboden Verlauf gegen FB Sch. — 155

1	Stahlbetondecke (lt. Statik)	25.00
2	Ausgleichsschüttung	10.00
3	Estrich (Zement-)	6.00
4	PE-Folie	
5	Hochbahnisolierung Bitumen-Dampf. hochbelastbar 25	0.50
6	Schüttung gebunden	8.40
		Summe 49.90

FB29 — Fußboden Verlauf gegen FB Sch. — 155

1	Stahlbetondecke (lt. Statik)	25.00
2	Ausgleichsschüttung	10.00
3	Estrich (Zement-)	6.00
4	PE-Folie	
5	Hochbahnisolierung Bitumen-Dampf. hochbelastbar 25	0.50
6	Schüttung gebunden	8.40
		Summe 49.90

FB30 — Fußboden Verlauf gegen FB Sch. — 155

1	Stahlbetondecke (lt. Statik)	25.00
2	Ausgleichsschüttung	10.00
3	Estrich (Zement-)	6.00
4	PE-Folie	
5	Hochbahnisolierung Bitumen-Dampf. hochbelastbar 25	0.50
6	Schüttung gebunden	8.40
		Summe 49.90

FB31 — Fußboden Verlauf gegen FB Sch. — 155

1	Stahlbetondecke (lt. Statik)	25.00
2	Ausgleichsschüttung	10.00
3	Estrich (Zement-)	6.00
4	PE-Folie	
5	Hochbahnisolierung Bitumen-Dampf. hochbelastbar 25	0.50
6	Schüttung gebunden	8.40
		Summe 49.90

FB32 — Fußboden Verlauf gegen FB Sch. — 155

1	Stahlbetondecke (lt. Statik)	25.00
2	Ausgleichsschüttung	10.00
3	Estrich (Zement-)	6.00
4	PE-Folie	
5	Hochbahnisolierung Bitumen-Dampf. hochbelastbar 25	0.50
6	Schüttung gebunden	8.40
		Summe 49.90

FB33 — Fußboden Verlauf gegen FB Sch. — 155

1	Stahlbetondecke (lt. Statik)	25.00
2	Ausgleichsschüttung	10.00
3	Estrich (Zement-)	6.00
4	PE-Folie	
5	Hochbahnisolierung Bitumen-Dampf. hochbelastbar 25	0.50
6	Schüttung gebunden	8.40
		Summe 49.90

FB34 — Fußboden Verlauf gegen FB Sch. — 155

1	Stahlbetondecke (lt. Statik)	25.00
2	Ausgleichsschüttung	10.00
3	Estrich (Zement-)	6.00
4	PE-Folie	
5	Hochbahnisolierung Bitumen-Dampf. hochbelastbar 25	0.50
6	Schüttung gebunden	8.40
		Summe 49.90

FB35 — Fußboden Verlauf gegen FB Sch. — 155

1	Stahlbetondecke (lt. Statik)	25.00
2	Ausgleichsschüttung	10.00
3	Estrich (Zement-)	6.00
4	PE-Folie	
5	Hochbahnisolierung Bitumen-Dampf. hochbelastbar 25	0.50
6	Schüttung gebunden	8.40
		Summe 49.90

FB36 — Fußboden Verlauf gegen FB Sch. — 155

1	Stahlbetondecke (lt. Statik)	25.00
2	Ausgleichsschüttung	10.00
3	Estrich (Zement-)	6.00
4	PE-Folie	
5	Hochbahnisolierung Bitumen-Dampf. hochbelastbar 25	0.50
6	Schüttung gebunden	8.40
		Summe 49.90

FB37 — Fußboden Verlauf gegen FB Sch. — 155

1	Stahlbetondecke (lt. Statik)	25.00
2	Ausgleichsschüttung	10.00
3	Estrich (Zement-)	6.00
4	PE-Folie	
5	Hochbahnisolierung Bitumen-Dampf. hochbelastbar 25	0.50
6	Schüttung gebunden	8.40
		Summe 49.90

FB38 — Fußboden Verlauf gegen FB Sch. — 155

1	Stahlbetondecke (lt. Statik)	25.00
2	Ausgleichsschüttung	10.00
3	Estrich (Zement-)	6.00
4	PE-Folie	
5	Hochbahnisolierung Bitumen-Dampf. hochbelastbar 25	0.50
6	Schüttung gebunden	8.40
		Summe 49.90

FB39 — Fußboden Verlauf gegen FB Sch. — 155

1	Stahlbetondecke (lt. Statik)	25.00
2	Ausgleichsschüttung	10.00
3	Estrich (Zement-)	6.00
4	PE-Folie	
5	Hochbahnisolierung Bitumen-Dampf. hochbelastbar 25	0.50
6	Schüttung gebunden	8.40
		Summe 49.90

FB40 — Fußboden Verlauf gegen FB Sch. — 155

1	Stahlbetondecke (lt. Statik)	25.00
2	Ausgleichsschüttung	10.00
3	Estrich (Zement-)	6.00
4	PE-Folie	
5	Hochbahnisolierung Bitumen-Dampf. hochbelastbar 25	0.50
6	Schüttung gebunden	8.40
		Summe 49.90

FB41 — Fußboden Verlauf gegen FB Sch. — 155

1	Stahlbetondecke (lt. Statik)	25.00
2	Ausgleichsschüttung	10.00
3	Estrich (Zement-)	6.00
4	PE-Folie	
5	Hochbahnisolierung Bitumen-Dampf. hochbelastbar 25	0.50
6	Schüttung gebunden	8.40
		Summe 49.90

FB42 — Fußboden Verlauf gegen FB Sch. — 155

1	Stahlbetondecke (lt. Statik)	25.00
2	Ausgleichsschüttung	10.00
3	Estrich (Zement-)	6.00
4	PE-Folie	
5	Hochbahnisolierung Bitumen-Dampf. hochbelastbar 25	0.50
6	Schüttung gebunden	8.40
		Summe 49.90

FB43 — Fußboden Verlauf gegen FB Sch. — 155

1	Stahlbetondecke (lt. Statik)	25.00
2	Ausgleichsschüttung	10.00
3	Estrich (Zement-)	6.00
4	PE-Folie	
5	Hochbahnisolierung Bitumen-Dampf. hochbelastbar 25	0.50
6	Schüttung gebunden	8.40
		Summe 49.90

FB44 — Fußboden Verlauf gegen FB Sch. — 155

1	Stahlbetondecke (lt. Statik)	25.00
2	Ausgleichsschüttung	10.00
3	Estrich (Zement-)	6.00
4	PE-Folie	
5	Hochbahnisolierung Bitumen-Dampf. hochbelastbar 25	0.50
6	Schüttung gebunden	8.40
		Summe 49.90

FB45 — Fußboden Verlauf gegen FB Sch. — 155

1	Stahlbetondecke (lt. Statik)	25.00
2	Ausgleichsschüttung	10.00
3	Estrich (Zement-)	6.00
4	PE-Folie	
5	Hochbahnisolierung Bitumen-Dampf. hochbelastbar 25	0.50
6	Schüttung gebunden	8.40
		Summe 49.90

FB46 — Fußboden Verlauf gegen FB Sch. — 155

1	Stahlbetondecke (lt. Statik)	25.00
2	Ausgleichsschüttung	10.00
3	Estrich (Zement-)	6.00
4	PE-Folie	
5	Hochbahnisolierung Bitumen-Dampf. hochbelastbar 25	0.50
6	Schüttung gebunden	8.40
		Summe 49.90

FB47 — Fußboden Verlauf gegen FB Sch. — 155

1	Stahlbetondecke (lt. Statik)	25.00
2	Ausgleichsschüttung	10.00
3	Estrich (Zement-)	6.00
4	PE-Folie	
5	Hochbahnisolierung Bitumen-Dampf. hochbelastbar 25	0.50
6	Schüttung gebunden	8.40
		Summe 49.90

FB48 — Fußboden Verlauf gegen FB Sch. — 155

1	Stahlbetondecke (lt. Statik)	25.00
2	Ausgleichsschüttung	10.00
3	Estrich (Zement-)	6.00
4	PE-Folie	
5	Hochbahnisolierung Bitumen-Dampf. hochbelastbar 25	0.50
6	Schüttung gebunden	8.40
		Summe 49.90

FB49 — Fußboden Verlauf gegen FB Sch. — 155

1	Stahlbetondecke (lt. Statik)	25.00
2	Ausgleichsschüttung	10.00
3	Estrich (Zement-)	6.00
4	PE-Folie	
5	Hochbahnisolierung Bitumen-Dampf. hochbelastbar 25	0.50
6	Schüttung gebunden	8.40
		Summe 49.90

FB50 — Fußboden Verlauf gegen FB Sch. — 155

1	Stahlbetondecke (lt. Statik)	25.00
2	Ausgleichsschüttung	10.00
3	Estrich (Zement-)	6.00
4	PE-Folie	
5	Hochbahnisolierung Bitumen-Dampf. hochbelastbar 25	0.50
6	Schüttung gebunden	8.40
		Summe 49.90

FB51 — Fußboden Verlauf gegen FB Sch. — 155

1	Stahlbetondecke (lt. Statik)	25.00
2	Ausgleichsschüttung	10.00
3	Estrich (Zement-)	6.00
4	PE-Folie	
5	Hochbahnisolierung Bitumen-Dampf. hochbelastbar 25	0.50
6	Schüttung gebunden	8.40
		Summe 49.90

FB52 — Fußboden Verlauf gegen FB Sch. — 155

1	Stahlbetondecke (lt. Statik)	25.00
2	Ausgleichsschüttung	10.00
3	Estrich (Zement-)	6.00
4	PE-Folie	
5	Hochbahnisolierung Bitumen-Dampf. hochbelastbar 25	0.50
6	Schüttung gebunden	8.40
		Summe 49.90

FB53 — Fußboden Verlauf gegen FB Sch. — 155

1	Stahlbetondecke (lt. Statik)	25.00
2	Ausgleichsschüttung	10.00
3	Estrich (Zement-)	6.00
4	PE-Folie	
5	Hochbahnisolierung Bitumen-Dampf. hochbelastbar 25	0.50
6	Schüttung gebunden	8.40
		Summe 49.90

FB54 — Fußboden Verlauf gegen FB Sch. — 155

1	Stahlbetondecke (lt. Statik)	25.00
2	Ausgleichsschüttung	10.00
3	Estrich (Zement-)	6.00
4	PE-Folie	
5	Hochbahnisolierung Bitumen-Dampf. hochbelastbar 25	0.50
6	Schüttung gebunden	8.40
		Summe 49.90

FB55 — Fußboden Verlauf gegen FB Sch. — 155

1	Stahlbetondecke (lt. Statik)	25.00
2	Ausgleichsschüttung	10.00
3	Estrich (Zement-)	6.00
4	PE-Folie	
5	Hochbahnisolierung Bitumen-Dampf. hochbelastbar 25	0.50
6	Schüttung gebunden	8.40
		Summe 49.90

FB56 — Fußboden Verlauf gegen FB Sch. — 155

1	Stahlbetondecke (lt. Statik)	25.00
2	Ausgleichsschüttung	10.00
3	Estrich (Zement-)	6.00
4	PE-Folie	
5	Hochbahnisolierung Bitumen-Dampf. hochbelastbar 25	0.50
6	Schüttung gebunden	8.40
		Summe 49.90

FB57 — Fußboden Verlauf gegen FB Sch. — 155

1	Stahlbetondecke (lt. Statik)	25.00
2	Ausgleichsschüttung	10.00
3	Estrich (Zement-)	6.00
4	PE-Folie	
5	Hochbahnisolierung Bitumen-Dampf. hochbelastbar 25	0.50
6	Schüttung gebunden	8.40
		Summe 49.90

FB58 — Fußboden Verlauf gegen FB Sch. — 155

1	Stahlbetondecke (lt. Statik)	25.00
2	Ausgleichsschüttung	10.00
3	Estrich (Zement-)	6.00
4	PE-Folie	
5	Hochbahnisolierung Bitumen-Dampf. hochbelastbar 25	0.50
6	Schüttung gebunden	8.40
		Summe 49.90

FB59 — Fußboden Verlauf gegen FB Sch. — 155

1	Stahlbetondecke (lt. Statik)	25.00
2	Ausgleichsschüttung	10.00
3	Estrich (Zement-)	6.00
4	PE-Folie	
5	Hochbahnisolierung Bitumen-Dampf. hochbelastbar 25	0.50
6	Schüttung gebunden	8.40
		Summe 49.90

FB60 — Fußboden Verlauf gegen FB Sch. — 155

1	Stahlbetondecke (lt. Statik)	25.00
2	Ausgleichsschüttung	10.00
3	Estrich (Zement-)	6.00
4	PE-Folie	
5	Hochbahnisolierung Bitumen-Dampf. hochbelastbar 25	0.50
6	Schüttung gebunden	8.40
		Summe 49.90

FB61 — Fußboden Verlauf gegen FB Sch. — 155

1	Stahlbetondecke (lt. Statik)	25.00
2	Ausgleichsschüttung	10.00
3	Estrich (Zement-)	6.00
4	PE-Folie	
5	Hochbahnisolierung Bitumen-Dampf. hochbelastbar 25	0.50
6	Schüttung gebunden	8.40
		Summe 49.90

FB62 — Fußboden Verlauf gegen FB Sch. — 155

1	Stahlbetondecke (lt. Statik)	25.00
2	Ausgleichsschüttung	10.00
3	Estrich (Zement-)	6.00
4	PE-Folie	
5	Hochbahnisolierung Bitumen-Dampf. hochbelastbar 25	0.50
6	Schüttung gebunden	8.40
		Summe 49.90

FB63 — Fußboden Verlauf gegen FB Sch. — 155

1	Stahlbetondecke (lt. Statik)	25.00
2	Ausgleichsschüttung	10.00
3	Estrich (Zement-)	6.00
4	PE-Folie	
5	Hochbahnisolierung Bitumen-Dampf. hochbelastbar 25	0.50
6	Schüttung gebunden	8.40
		Summe 49.90

FB64 — Fußboden Verlauf gegen FB Sch. — 155

1	Stahlbetondecke (lt. Statik)	25.00
2	Ausgleichsschüttung	10.00
3	Estrich (Zement-)	6.00
4	PE-Folie	
5	Hochbahnisolierung Bitumen-Dampf. hochbelastbar 25	0.50
6	Schüttung gebunden	8.40
		Summe 49.90

FB65 — Fußboden Verlauf gegen FB Sch. — 155

1	Stahlbetondecke (lt. Statik)	25.00
2	Ausgleichsschüttung	10.00
3	Estrich (Zement-)	6.00
4	PE-Folie	
5	Hochbahnisolierung Bitumen-Dampf. hochbelastbar 25	0.50
6	Schüttung gebunden	8.40
		Summe 49.90

FB66 — Fußboden Verlauf gegen FB Sch. — 155

1	Stahlbetondecke (lt. Statik)	25.00
2	Ausgleichsschüttung	10.00
3	Estrich (Zement-)	6.00
4	PE-Folie	
5	Hochbahnisolierung Bitumen-Dampf. hochbelastbar 25	0.50
6	Schüttung gebunden	8.40
		Summe 49.90

FB67 — Fußboden Verlauf gegen FB Sch. — 155

1	Stahlbetondecke (lt. Statik)	25.00
2	Ausgleichsschüttung	10.00
3	Estrich (Zement-)	6.00
4	PE-Folie	
5	Hochbahnisolierung Bitumen-Dampf. hochbelastbar 25	0.50
6	Schüttung gebunden	8.40
		Summe 49.90

FB68 — Fußboden Verlauf gegen FB Sch. — 155

1	Stahlbetondecke (lt. Statik)	25.00
2	Ausgleichsschüttung	10.00
3	Estrich (Zement-)	6.00
4	PE-Folie	
5	Hochbahnisolierung Bitumen-Dampf. hochbelastbar 25	0.50
6	Schüttung gebunden	8.40
		Summe 49.90

FB69 — Fußboden Verlauf gegen FB Sch. — 155

1	Stahlbetondecke (lt. Statik)	25.00
2	Ausgleichsschüttung	10.00
3	Estrich (Zement-)	6.00
4	PE-Folie	
5	Hochbahnisolierung Bitumen-Dampf. hochbelastbar 25	0.50
6	Schüttung gebunden	8.40
		Summe 49.90

FB70 — Fußboden Verlauf gegen FB Sch. — 155

1	Stahlbetondecke (lt. Statik)	25.00
2	Ausgleichsschüttung	10.00
3	Estrich (Zement-)	6.00
4	PE-Folie	
5	Hochbahnisolierung Bitumen-Dampf. hochbelastbar 25	0.50
6	Schüttung gebunden	8.40
		Summe 49.90

FB71 — Fußboden Verlauf gegen FB Sch. — 155

1	Stahlbetondecke (lt. Statik)	25.00
2	Ausgleichsschüttung	10.00
3	Estrich (Zement-)	6.00
4	PE-Folie	
5	Hochbahnisolierung Bitumen-Dampf. hochbelastbar 25	0.50
6	Schüttung gebunden	8.40
		Summe 49.90

FB72 — Fußboden Verlauf gegen FB Sch. — 155

1	Stahlbetondecke (lt. Statik)	25.00
2	Ausgleichsschüttung	10.00
3	Estrich (Zement-)	6.00
4	PE-Folie	
5	Hochbahn