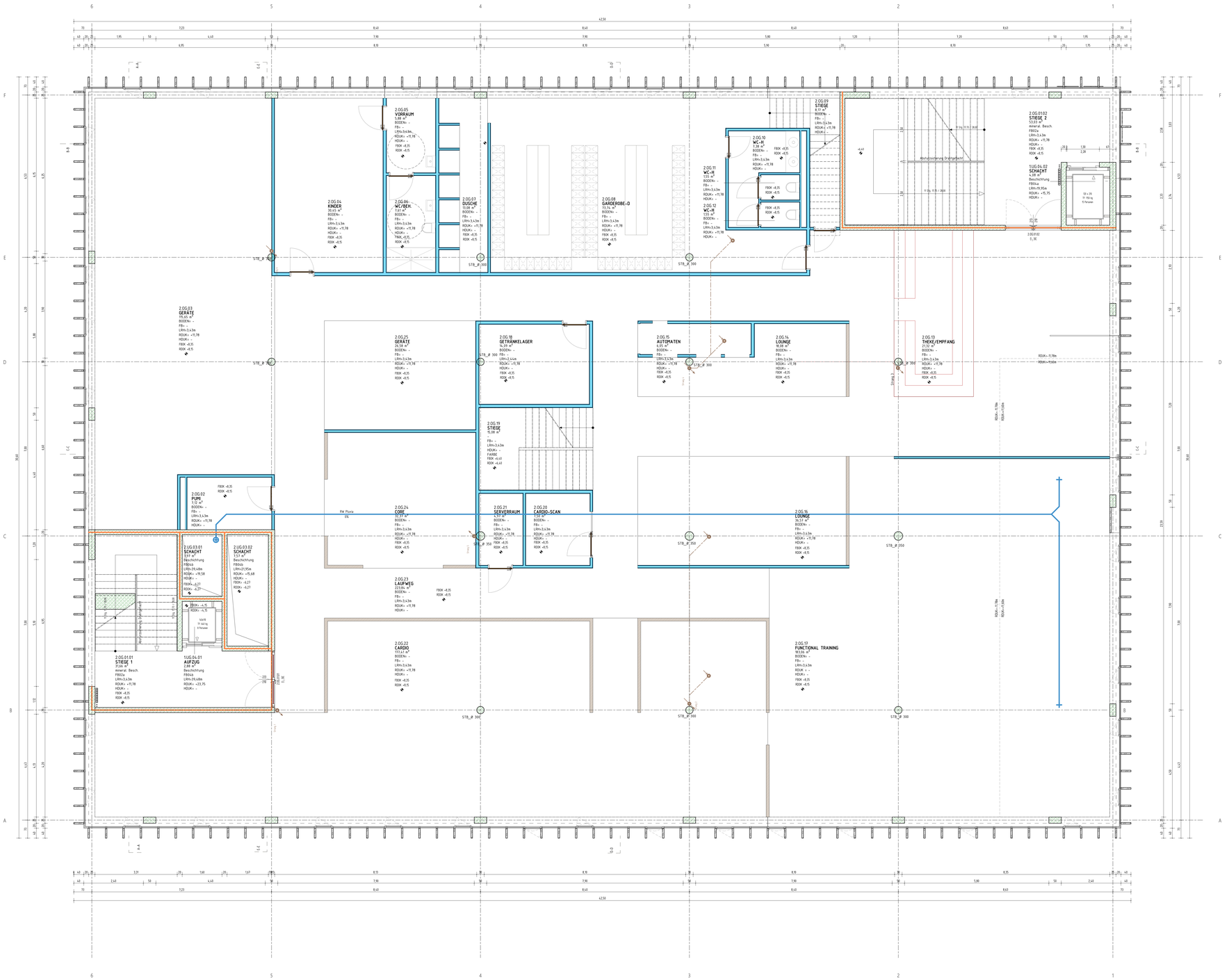

AUFBAUTEN

Supernova — **Nullen/Bauten** — 23.06.2020

FB01a — **Fußboden Fliesenstärke** — 150
1 Bodenbeläge (Fertigfußboden) — 2.00
2 Zementestrich — 6.00
3 PE-Folie — 0.20
4 hochbelastbare TDP Dämmer obl. Regupol — 2.50
5 Schichtung Spritzabdichtung — 0.30
6 Stahlbetondecke 25 — 25.00
8 Stahlbetondecke 25 Stahl — 27.00

FB01b — **Fußboden Fliesenstärke Sanitär** — 155
1 Bodenbeläge — 2.00
2 Verbundabdichtung — 0.15
3 Estrich (Zement) — 7.00
4 PE-Folie — 0.20
5 TDPT 30/50 — 3.00
6 Schichtung gebunden — 8.40
7 Abdichtung Typ 2 — 0.30
8 Stahlbetondecke 25 Stahl — 25.00
10 Stahlbetondecke 25 Stahl — 27.00

FB02a — **Fußboden Stiegenlauf** — 170
1 Bodenbeläge (Fertigfußboden) — 2.00
2 Estrich (Zement) — 6.00
3 PE-Folie — 0.20
4 TDPT 30/50 — 3.00
5 Schichtung gebunden — 8.50
6 Stahlbetondecke 25 — 25.00
8 Stahlbetondecke 25 Stahl — 27.00

FB03a — **Fußboden Büro** — 155
1 Bodenbeläge — 2.00
2 Estrich (Zement) — 7.00
3 PE-Folie — 0.20
4 TDPT 30/50 — 3.00
5 Schichtung gebunden — 8.40
6 Stahlbetondecke 25 — 25.00
8 Stahlbetondecke 25 Stahl — 27.00

FB03b — **Fußboden Büro Sanitär** — 175
1 Bodenbeläge (Fertigfußboden) — 2.00
2 Verbundabdichtung/Dämmung — 3.50
3 Estrich (Zement) — 7.00
4 PE-Folie — 0.20
5 TDPT 30/50 — 3.00
6 Schichtung gebunden — 8.50
7 Abdichtung Typ 2 — 0.30
8 Stahlbetondecke 25 — 25.00
10 Stahlbetondecke 25 Stahl — 27.00

FB04a — **Fußboden UG2 Tiefgarage** — 170
1 Bodenbeschichtung — 0.50
2 Stahlbeton Tiefgaragenplatte 25 Stahl — 30.00
10 Stahlbetondecke 25 Stahl — 30.00

FB04b — **Fußboden UG2 Technikraumsatz** — 170
1 Bodenbeschichtung — 0.50
2 Stahlbeton Tiefgaragenplatte 25 Stahl — 30.00
10 Stahlbetondecke 25 Stahl — 30.00

FB04c — **Fußboden UG2 Tiefgarage in Technik** — 170
1 Bodenbeschichtung — 0.50
2 Stahlbeton Tiefgaragenplatte 25 Stahl — 30.00
10 Stahlbetondecke 25 Stahl — 30.00

FB05 — **Fußboden gegen Außen Dupong Supernova** — 170
1 Bodenbeläge (Fertigfußboden) — 2.00
2 Estrich (Zement) — 6.00
3 PE-Folie — 0.20
4 hochbelastbare TDP Dämmer obl. Regupol — 2.50
5 Schichtung gebunden — 8.50
6 Stahlbetondecke 25 — 25.00
8 Stahlbetondecke 25 Stahl — 27.00

FB06 — **Fußboden Verkauf gegen TG 5/6** — 175
1 Bodenbeläge (Fertigfußboden) — 2.00
2 Estrich (Zement) 6.00 — 6.00
3 PE-Folie — 0.20
4 hochbelastbare TDP Dämmer obl. Regupol — 2.50
5 Schichtung gebunden — 8.50
6 Stahlbetondecke 25 — 25.00
8 Stahlbetondecke 25 Stahl — 27.00

FB06Z — **Fußboden gegen Rückraum, SZ1** — 175
1 Bodenbeläge (Fertigfußboden) — 2.00
2 Estrich (Zement) 6.00 — 6.00
3 PE-Folie — 0.20
4 hochbelastbare TDP Dämmer obl. Regupol — 2.50
5 Schichtung gebunden — 8.50
6 Stahlbetondecke 25 — 25.00
8 Stahlbetondecke 25 Stahl — 27.00

FB10Z — **Fußboden gegen Technik, SZ1** — 175
1 Bodenbeläge (Fertigfußboden) — 2.00
2 Estrich (Zement) 6.00 — 6.00
3 PE-Folie — 0.20
4 Trittschalldämmung (Dämmst. hochbelastbar 2) — 2.50
5 Schichtung gebunden — 8.50
6 Stahlbetondecke 25 — 25.00
8 Stahlbetondecke 25 Stahl — 27.00

FB11a — **Fußboden Technikraum** — 170
1 Bodenbeläge (Fertigfußboden) — 2.00
2 Estrich (Zement) — 6.00
3 PE-Folie — 0.20
4 hochbelastbare TDP Dämmer obl. Regupol — 2.50
5 Schichtung gebunden — 8.50
6 Stahlbetondecke 25 — 25.00
8 Stahlbetondecke 25 Stahl — 27.00

FB12a — **Fußboden Technikraum** — 170
1 Bodenbeläge (Fertigfußboden) — 2.00
2 Estrich (Zement) — 6.00
3 PE-Folie — 0.20
4 hochbelastbare TDP Dämmer obl. Regupol — 2.50
5 Schichtung gebunden — 8.50
6 Stahlbetondecke 25 — 25.00
8 Stahlbetondecke 25 Stahl — 27.00

FB13a — **Fußboden Technikraum** — 170
1 Bodenbeläge (Fertigfußboden) — 2.00
2 Estrich (Zement) — 6.00
3 PE-Folie — 0.20
4 hochbelastbare TDP Dämmer obl. Regupol — 2.50
5 Schichtung gebunden — 8.50
6 Stahlbetondecke 25 — 25.00
8 Stahlbetondecke 25 Stahl — 27.00

FB14a — **Fußboden Technikraum** — 170
1 Bodenbeläge (Fertigfußboden) — 2.00
2 Estrich (Zement) — 6.00
3 PE-Folie — 0.20
4 hochbelastbare TDP Dämmer obl. Regupol — 2.50
5 Schichtung gebunden — 8.50
6 Stahlbetondecke 25 — 25.00
8 Stahlbetondecke 25 Stahl — 27.00

FB15a — **Fußboden Technikraum** — 170
1 Bodenbeläge (Fertigfußboden) — 2.00
2 Estrich (Zement) — 6.00
3 PE-Folie — 0.20
4 hochbelastbare TDP Dämmer obl. Regupol — 2.50
5 Schichtung gebunden — 8.50
6 Stahlbetondecke 25 — 25.00
8 Stahlbetondecke 25 Stahl — 27.00

FB16a — **Fußboden Technikraum** — 170
1 Bodenbeläge (Fertigfußboden) — 2.00
2 Estrich (Zement) — 6.00
3 PE-Folie — 0.20
4 hochbelastbare TDP Dämmer obl. Regupol — 2.50
5 Schichtung gebunden — 8.50
6 Stahlbetondecke 25 — 25.00
8 Stahlbetondecke 25 Stahl — 27.00

FB17a — **Fußboden Technikraum** — 170
1 Bodenbeläge (Fertigfußboden) — 2.00
2 Estrich (Zement) — 6.00
3 PE-Folie — 0.20
4 hochbelastbare TDP Dämmer obl. Regupol — 2.50
5 Schichtung gebunden — 8.50
6 Stahlbetondecke 25 — 25.00
8 Stahlbetondecke 25 Stahl — 27.00

FB18a — **Fußboden Technikraum** — 170
1 Bodenbeläge (Fertigfußboden) — 2.00
2 Estrich (Zement) — 6.00
3 PE-Folie — 0.20
4 hochbelastbare TDP Dämmer obl. Regupol — 2.50
5 Schichtung gebunden — 8.50
6 Stahlbetondecke 25 — 25.00
8 Stahlbetondecke 25 Stahl — 27.00

FB19a — **Fußboden Technikraum** — 170
1 Bodenbeläge (Fertigfußboden) — 2.00
2 Estrich (Zement) — 6.00
3 PE-Folie — 0.20
4 hochbelastbare TDP Dämmer obl. Regupol — 2.50
5 Schichtung gebunden — 8.50
6 Stahlbetondecke 25 — 25.00
8 Stahlbetondecke 25 Stahl — 27.00

FB20a — **Fußboden Technikraum** — 170
1 Bodenbeläge (Fertigfußboden) — 2.00
2 Estrich (Zement) — 6.00
3 PE-Folie — 0.20
4 hochbelastbare TDP Dämmer obl. Regupol — 2.50
5 Schichtung gebunden — 8.50
6 Stahlbetondecke 25 — 25.00
8 Stahlbetondecke 25 Stahl — 27.00

FB21a — **Fußboden Technikraum** — 170
1 Bodenbeläge (Fertigfußboden) — 2.00
2 Estrich (Zement) — 6.00
3 PE-Folie — 0.20
4 hochbelastbare TDP Dämmer obl. Regupol — 2.50
5 Schichtung gebunden — 8.50
6 Stahlbetondecke 25 — 25.00
8 Stahlbetondecke 25 Stahl — 27.00

FB22a — **Fußboden Technikraum** — 170
1 Bodenbeläge (Fertigfußboden) — 2.00
2 Estrich (Zement) — 6.00
3 PE-Folie — 0.20
4 hochbelastbare TDP Dämmer obl. Regupol — 2.50
5 Schichtung gebunden — 8.50
6 Stahlbetondecke 25 — 25.00
8 Stahlbetondecke 25 Stahl — 27.00

FB23a — **Fußboden Technikraum** — 170
1 Bodenbeläge (Fertigfußboden) — 2.00
2 Estrich (Zement) — 6.00
3 PE-Folie — 0.20
4 hochbelastbare TDP Dämmer obl. Regupol — 2.50
5 Schichtung gebunden — 8.50
6 Stahlbetondecke 25 — 25.00
8 Stahlbetondecke 25 Stahl — 27.00

FB24a — **Fußboden Technikraum** — 170
1 Bodenbeläge (Fertigfußboden) — 2.00
2 Estrich (Zement) — 6.00
3 PE-Folie — 0.20
4 hochbelastbare TDP Dämmer obl. Regupol — 2.50
5 Schichtung gebunden — 8.50
6 Stahlbetondecke 25 — 25.00
8 Stahlbetondecke 25 Stahl — 27.00

FB25a — **Fußboden Technikraum** — 170
1 Bodenbeläge (Fertigfußboden) — 2.00
2 Estrich (Zement) — 6.00
3 PE-Folie — 0.20
4 hochbelastbare TDP Dämmer obl. Regupol — 2.50
5 Schichtung gebunden — 8.50
6 Stahlbetondecke 25 — 25.00
8 Stahlbetondecke 25 Stahl — 27.00

FB26a — **Fußboden Technikraum** — 170
1 Bodenbeläge (Fertigfußboden) — 2.00
2 Estrich (Zement) — 6.00
3 PE-Folie — 0.20
4 hochbelastbare TDP Dämmer obl. Regupol — 2.50
5 Schichtung gebunden — 8.50
6 Stahlbetondecke 25 — 25.00
8 Stahlbetondecke 25 Stahl — 27.00

FB27a — **Fußboden Technikraum** — 170
1 Bodenbeläge (Fertigfußboden) — 2.00
2 Estrich (Zement) — 6.00
3 PE-Folie — 0.20
4 hochbelastbare TDP Dämmer obl. Regupol — 2.50
5 Schichtung gebunden — 8.50
6 Stahlbetondecke 25 — 25.00
8 Stahlbetondecke 25 Stahl — 27.00

FB28a — **Fußboden Technikraum** — 170
1 Bodenbeläge (Fertigfußboden) — 2.00
2 Estrich (Zement) — 6.00
3 PE-Folie — 0.20
4 hochbelastbare TDP Dämmer obl. Regupol — 2.50
5 Schichtung gebunden — 8.50
6 Stahlbetondecke 25 — 25.00
8 Stahlbetondecke 25 Stahl — 27.00

FB29a — **Fußboden Technikraum** — 170
1 Bodenbeläge (Fertigfußboden) — 2.00
2 Estrich (Zement) — 6.00
3 PE-Folie — 0.20
4 hochbelastbare TDP Dämmer obl. Regupol — 2.50
5 Schichtung gebunden — 8.50
6 Stahlbetondecke 25 — 25.00
8 Stahlbetondecke 25 Stahl — 27.00

FB30a — **Fußboden Technikraum** — 170
1 Bodenbeläge (Fertigfußboden) — 2.00
2 Estrich (Zement) — 6.00
3 PE-Folie — 0.20
4 hochbelastbare TDP Dämmer obl. Regupol — 2.50
5 Schichtung gebunden — 8.50
6 Stahlbetondecke 25 — 25.00
8 Stahlbetondecke 25 Stahl — 27.00

FB31a — **Fußboden Technikraum** — 170
1 Bodenbeläge (Fertigfußboden) — 2.00
2 Estrich (Zement) — 6.00
3 PE-Folie — 0.20
4 hochbelastbare TDP Dämmer obl. Regupol — 2.50
5 Schichtung gebunden — 8.50
6 Stahlbetondecke 25 — 25.00
8 Stahlbetondecke 25 Stahl — 27.00

FB32a — **Fußboden Technikraum** — 170
1 Bodenbeläge (Fertigfußboden) — 2.00
2 Estrich (Zement) — 6.00
3 PE-Folie — 0.20
4 hochbelastbare TDP Dämmer obl. Regupol — 2.50
5 Schichtung gebunden — 8.50
6 Stahlbetondecke 25 — 25.00
8 Stahlbetondecke 25 Stahl — 27.00

FB33a — **Fußboden Technikraum** — 170
1 Bodenbeläge (Fertigfußboden) — 2.00
2 Estrich (Zement) — 6.00
3 PE-Folie — 0.20
4 hochbelastbare TDP Dämmer obl. Regupol — 2.50
5 Schichtung gebunden — 8.50
6 Stahlbetondecke 25 — 25.00
8 Stahlbetondecke 25 Stahl — 27.00

FB34a — **Fußboden Technikraum** — 170
1 Bodenbeläge (Fertigfußboden) — 2.00
2 Estrich (Zement) — 6.00
3 PE-Folie — 0.20
4 hochbelastbare TDP Dämmer obl. Regupol — 2.50
5 Schichtung gebunden — 8.50
6 Stahlbetondecke 25 — 25.00
8 Stahlbetondecke 25 Stahl — 27.00

FB35a — **Fußboden Technikraum** — 170
1 Bodenbeläge (Fertigfußboden) — 2.00
2 Estrich (Zement) — 6.00
3 PE-Folie — 0.20
4 hochbelastbare TDP Dämmer obl. Regupol — 2.50
5 Schichtung gebunden — 8.50
6 Stahlbetondecke 25 — 25.00
8 Stahlbetondecke 25 Stahl — 27.00

FB36a — **Fußboden Technikraum** — 170
1 Bodenbeläge (Fertigfußboden) — 2.00
2 Estrich (Zement) — 6.00
3 PE-Folie — 0.20
4 hochbelastbare TDP Dämmer obl. Regupol — 2.50
5 Schichtung gebunden — 8.50
6 Stahlbetondecke 25 — 25.00
8 Stahlbetondecke 25 Stahl — 27.00

FB37a — **Fußboden Technikraum** — 170
1 Bodenbeläge (Fertigfußboden) — 2.00
2 Estrich (Zement) — 6.00
3 PE-Folie — 0.20
4 hochbelastbare TDP Dämmer obl. Regupol — 2.50
5 Schichtung gebunden — 8.50
6 Stahlbetondecke 25 — 25.00
8 Stahlbetondecke 25 Stahl — 27.00

FB38a — **Fußboden Technikraum** — 170
1 Bodenbeläge (Fertigfußboden) — 2.00
2 Estrich (Zement) — 6.00
3 PE-Folie — 0.20
4 hochbelastbare TDP Dämmer obl. Regupol — 2.50
5 Schichtung gebunden — 8.50
6 Stahlbetondecke 25 — 25.00
8 Stahlbetondecke 25 Stahl — 27.00

FB39a — **Fußboden Technikraum** — 170
1 Bodenbeläge (Fertigfußboden) — 2.00
2 Estrich (Zement) — 6.00
3 PE-Folie — 0.20
4 hochbelastbare TDP Dämmer obl. Regupol — 2.50
5 Schichtung gebunden — 8.50
6 Stahlbetondecke 25 — 25.00
8 Stahlbetondecke 25 Stahl — 27.00

FB40a — **Fußboden Technikraum** — 170
1 Bodenbeläge (Fertigfußboden) — 2.00
2 Estrich (Zement) — 6.00
3 PE-Folie — 0.20
4 hochbelastbare TDP Dämmer obl. Regupol — 2.50
5 Schichtung gebunden — 8.50
6 Stahlbetondecke 25 — 25.00
8 Stahlbetondecke 25 Stahl — 27.00

FB41a — **Fußboden Technikraum** — 170
1 Bodenbeläge (Fertigfußboden) — 2.00
2 Estrich (Zement) — 6.00
3 PE-Folie — 0.20
4 hochbelastbare TDP Dämmer obl. Regupol — 2.50
5 Schichtung gebunden — 8.50
6 Stahlbetondecke 25 — 25.00
8 Stahlbetondecke 25 Stahl — 27.00

FB42a — **Fußboden Technikraum** — 170
1 Bodenbeläge (Fertigfußboden) — 2.00
2 Estrich (Zement) — 6.00
3 PE-Folie — 0.20
4 hochbelastbare TDP Dämmer obl. Regupol — 2.50
5 Schichtung gebunden — 8.50
6 Stahlbetondecke 25 — 25.00
8 Stahlbetondecke 25 Stahl — 27.00

FB43a — **Fußboden Technikraum** — 170
1 Bodenbeläge (Fertigfußboden) — 2.00
2 Estrich (Zement) — 6.00
3 PE-Folie — 0.20
4 hochbelastbare TDP Dämmer obl. Regupol — 2.50
5 Schichtung gebunden — 8.50
6 Stahlbetondecke 25 — 25.00
8 Stahlbetondecke 25 Stahl — 27.00

FB44a — **Fußboden Technikraum** — 170
1 Bodenbeläge (Fertigfußboden) — 2.00
2 Estrich (Zement) — 6.00
3 PE-Folie — 0.20
4 hochbelastbare TDP Dämmer obl. Regupol — 2.50
5 Schichtung gebunden — 8.50
6 Stahlbetondecke 25 — 25.00
8 Stahlbetondecke 25 Stahl — 27.00

FB45a — **Fußboden Technikraum** — 170
1 Bodenbeläge (Fertigfußboden) — 2.00
2 Estrich (Zement) — 6.00
3 PE-Folie — 0.20
4 hochbelastbare TDP Dämmer obl. Regupol — 2.50
5 Schichtung gebunden — 8.50
6 Stahlbetondecke 25 — 25.00
8 Stahlbetondecke 25 Stahl — 27.00

FB46a — **Fußboden Technikraum** — 170
1 Bodenbeläge (Fertigfußboden) — 2.00
2 Estrich (Zement) — 6.00
3 PE-Folie — 0.20
4 hochbelastbare TDP Dämmer obl. Regupol — 2.50
5 Schichtung gebunden — 8.50
6 Stahlbetondecke 25 — 25.00
8 Stahlbetondecke 25 Stahl — 27.00

FB47a — **Fußboden Technikraum** — 170
1 Bodenbeläge (Fertigfußboden) — 2.00
2 Estrich (Zement) — 6.00
3 PE-Folie — 0.20
4 hochbelastbare TDP Dämmer obl. Regupol — 2.50
5 Schichtung gebunden — 8.50
6 Stahlbetondecke 25 — 25.00
8 Stahlbetondecke 25 Stahl — 27.00

FB48a — **Fußboden Technikraum** — 170
1 Bodenbeläge (Fertigfußboden) — 2.00
2 Estrich (Zement) — 6.00
3 PE-Folie — 0.20
4 hochbelastbare TDP Dämmer obl. Regupol — 2.50
5 Schichtung gebunden — 8.50
6 Stahlbetondecke 25 — 25.00
8 Stahlbetondecke 25 Stahl — 27.00

FB49a — **Fußboden Technikraum** — 170
1 Bodenbeläge (Fertigfußboden) — 2.00
2 Estrich (Zement) — 6.00
3 PE-Folie — 0.20
4 hochbelastbare TDP Dämmer obl. Regupol — 2.50
5 Schichtung gebunden — 8.50
6 Stahlbetondecke 25 — 25.00
8 Stahlbetondecke 25 Stahl — 27.00

FB50a — **Fußboden Technikraum** — 170
1 Bodenbeläge (Fertigfußboden) — 2.00
2 Estrich (Zement) — 6.00
3 PE-Folie — 0.20
4 hochbelastbare TDP Dämmer obl. Regupol — 2.50
5 Schichtung gebunden — 8.50
6 Stahlbetondecke 25 — 25.00
8 Stahlbetondecke 25 Stahl — 27.00

FB51a — **Fußboden Technikraum** — 170
1 Bodenbeläge (Fertigfußboden) — 2.00
2 Estrich (Zement) — 6.00
3 PE-Folie — 0.20
4 hochbelastbare TDP Dämmer obl. Regupol — 2.50
5 Schichtung gebunden — 8.50
6 Stahlbetondecke 25 — 25.00
8 Stahlbetondecke 25 Stahl — 27.00

FB52a — **Fußboden Technikraum** — 170
1 Bodenbeläge (Fertigfußboden) — 2.00
2 Estrich (Zement) — 6.00
3 PE-Folie — 0.20
4 hochbelastbare TDP Dämmer obl. Regupol — 2.50
5 Schichtung gebunden — 8.50
6 Stahlbetondecke 25 — 25.00
8 Stahlbetondecke 25 Stahl — 27.00

FB53a — **Fußboden Technikraum** — 170
1 Bodenbeläge (Fertigfußboden) — 2.00
2 Estrich (Zement) — 6.00
3 PE-Folie — 0.20
4 hochbelastbare TDP Dämmer obl. Regupol — 2.50
5 Schichtung gebunden — 8.50
6 Stahlbetondecke 25 — 25.00
8 Stahlbetondecke 25 Stahl — 27.00

FB54a — **Fußboden Technikraum** — 170
1 Bodenbeläge (Fertigfußboden) — 2.00
2 Estrich (Zement) — 6.00
3 PE-Folie — 0.20
4 hochbelastbare TDP Dämmer obl. Regupol — 2.50
5 Schichtung gebunden — 8.50
6 Stahlbetondecke 25 — 25.00
8 Stahlbetondecke 25 Stahl — 27.00

FB55a — **Fußboden Technikraum** — 170
1 Bodenbeläge (Fertigfußboden) — 2.00
2 Estrich (Zement) — 6.00
3 PE-Folie — 0.20
4 hochbelastbare TDP Dämmer obl. Regupol — 2.50
5 Schichtung gebunden — 8.50
6 Stahlbetondecke 25 — 25.00
8 Stahlbetondecke 25 Stahl — 27.00

FB56a — **Fußboden Technikraum** — 170
1 Bodenbeläge (Fertigfußboden) — 2.00
2 Estrich (Zement) — 6.00
3 PE-Folie — 0.20
4 hochbelastbare TDP Dämmer obl. Regupol — 2.50
5 Schichtung gebunden — 8.50
6 Stahlbetondecke 25 — 25.00
8 Stahlbetondecke 25 Stahl — 27.00

FB57a — **Fußboden Technikraum** — 170
1 Bodenbeläge (Fertigfußboden) — 2.00
2 Estrich (Zement) — 6.00
3 PE-Folie — 0.20
4 hochbelastbare TDP Dämmer obl. Regupol — 2.50
5 Schichtung gebunden — 8.50
6 Stahlbetondecke 25 — 25.00
8 Stahlbetondecke 25 Stahl — 27.00

FB58a — **Fußboden Technikraum** — 170
1 Bodenbeläge (Fertigfußboden) — 2.00
2 Estrich (Zement) — 6.00
3 PE-Folie — 0.20
4 hochbelastbare TDP Dämmer obl. Regupol — 2.50
5 Schichtung gebunden — 8.50
6 Stahlbetondecke 25 — 25.00
8 Stahlbetondecke 25 Stahl — 27.00

FB59a — **Fußboden Technikraum** — 170
1 Bodenbeläge (Fertigfußboden) — 2.00
2 Estrich (Zement) — 6.00
3 PE-Folie — 0.20
4 hochbelastbare TDP Dämmer obl. Regupol — 2.50
5 Schichtung gebunden — 8.50
6 Stahlbetondecke 25 — 25.00
8 Stahlbetondecke 25 Stahl — 27.00

FB60a — **Fußboden Technikraum** — 170
1 Bodenbeläge (Fertigfußboden) — 2.00
2 Estrich (Zement) — 6.00
3 PE-Folie — 0.20
4 hochbelastbare TDP Dämmer obl. Regupol — 2.50
5 Schichtung gebunden — 8.50
6 Stahlbetondecke 25 — 25.00
8 Stahlbetondecke 25 Stahl — 27.00

FB61a — **Fußboden Technikraum** — 170
1 Bodenbeläge (Fertigfußboden) — 2.00
2 Estrich (Zement) — 6.00
3 PE-Folie — 0.20
4 hochbelastbare TDP Dämmer obl. Regupol — 2.50
5 Schichtung gebunden — 8.50
6 Stahlbetondecke 25 — 25.00
8 Stahlbetondecke 25 Stahl — 27.00

FB62a — **Fußboden Technikraum** — 170
1 Bodenbeläge (Fertigfußboden) — 2.00
2 Estrich (Zement) — 6.00
3 PE-Folie — 0.20
4 hochbelastbare TDP Dämmer obl. Regupol — 2.50
5 Schichtung gebunden — 8.50
6 Stahlbetondecke 25 — 25.00
8 Stahlbetondecke 25 Stahl — 27.00

FB63a — **Fußboden Technikraum** — 170
1 Bodenbeläge (Fertigfußboden) — 2.00
2 Estrich (Zement) — 6.00
3 PE-Folie — 0.20
4 hochbelastbare TDP Dämmer obl. Regupol — 2.50
5 Schichtung gebunden — 8.50
6 Stahlbetondecke 25 — 25.00
8 Stahlbetondecke 25 Stahl — 27.00

FB64a — **Fußboden Technikraum** — 170
1 Bodenbeläge (Fertigfußboden) — 2.00
2 Estrich (Zement) — 6.00
3 PE-Folie — 0.20
4 hochbelastbare TDP Dämmer obl. Regupol — 2.50
5 Schichtung gebunden — 8.50
6 Stahlbetondecke 25 — 25.00
8 Stahlbetondecke 25 Stahl — 27.00

FB65a — **Fußboden Technikraum** — 170
1 Bodenbeläge (Fertigfußboden) — 2.00
2 Estrich (Zement) — 6.00
3 PE-Folie — 0.20
4 hochbelastbare TDP Dämmer obl. Regupol — 2.50
5 Schichtung gebunden — 8.50
6 Stahlbetondecke 25 — 25.00
8 Stahlbetondecke 25 Stahl — 27.00

FB66a — **Fußboden Technikraum** — 170
1 Bodenbeläge (Fertigfußboden) — 2.00
2 Estrich (Zement) — 6.00
3 PE-Folie — 0.20
4 hochbelastbare TDP Dämmer obl. Regupol — 2.50
5 Schichtung gebunden — 8.50
6 Stahlbetondecke 25 — 25.00
8 Stahlbetondecke 25 Stahl — 27.00

FB67a — **Fußboden Technikraum** — 170
1 Bodenbeläge (Fertigfußboden) — 2.00
2 Estrich (Zement) — 6.00
3 PE-Folie — 0.20
4 hochbelastbare TDP Dämmer obl. Regupol — 2.50
5 Schichtung gebunden — 8.50
6 Stahlbetondecke 25 — 25.00
8 Stahlbetondecke 25 Stahl — 27.00

FB68a — **Fußboden Technikraum** — 170
1 Bodenbeläge (Fertigfußboden) — 2.00
2 Estrich (Zement) — 6.00
3 PE-Folie — 0.20
4 hochbelastbare TDP Dämmer obl. Regupol — 2.50
5 Schichtung gebunden — 8.50
6 Stahlbetondecke 25 — 25.00
8 Stahlbetondecke 25 Stahl — 27.00

FB69a — **Fußboden Technikraum** — 170
1 Bodenbeläge (Fertigfußboden) — 2.00
2 Estrich (Zement) — 6.00
3 PE-Folie — 0.20
4 hochbelastbare TDP Dämmer obl. Regupol — 2.50
5 Schichtung gebunden — 8.50
6 Stahlbetondecke 25 — 25.00
8 Stahlbetondecke 25 Stahl — 27.00

FB70a — **Fußboden Technikraum** — 170
1 Bodenbeläge (Fertigfußboden) — 2.00
2 Estrich (Zement) — 6.00
3 PE-Folie — 0.20
4 hochbelastbare TDP Dämmer obl. Regupol — 2.50
5 Schichtung gebunden — 8.50
6 Stahlbetondecke 25 — 25.00
8 Stahlbetondecke 25 Stahl — 27.00

FB71a — **Fußboden Technikraum** — 170
1 Bodenbeläge (Fertigfußboden) — 2.00
2 Estrich (Zement) — 6.00
3 PE-Folie — 0.20
4 hochbelastbare TDP Dämmer obl. Regupol — 2.50
5 Schichtung gebunden — 8.50
6 Stahlbetondecke 25 — 25.00
8 Stahlbetondecke 25 Stahl — 27.00

FB72a — **Fußboden Technikraum** — 170
1 Bodenbeläge (Fertigfußboden) — 2.00
2 Estrich (Zement) — 6.00
3 PE-Folie — 0.20
4 hochbelastbare TDP Dämmer obl. Regupol — 2.50
5 Schichtung gebunden — 8.50
6 Stahlbetondecke 25 — 25.00
8 Stahlbetondecke 25 Stahl — 27.00

FB73a — **Fußboden Technikraum** — 170
1 Bodenbeläge (Fertigfußboden) — 2.00
2 Estrich (Zement) — 6.00
3 PE-Folie — 0.20
4 hochbelastbare TDP Dämmer obl. Regupol — 2.50
5 Schichtung gebunden — 8.50
6 Stahlbetondecke 25 — 25.00
8 Stahlbetondecke 25 Stahl — 27.00

FB74a — **Fußboden Technikraum** — 170
1 Bodenbeläge (Fertigfußboden) — 2.00
2 Estrich (Zement) — 6.00
3 PE-Folie — 0.20
4 hochbelastbare TDP Dämmer obl. Regupol — 2.50
5 Schichtung gebunden — 8.50
6 Stahlbetondecke 25 — 25.00
8 Stahlbetondecke 25 Stahl — 27.00

FB75a — **Fußboden Technikraum** — 170
1 Bodenbeläge (Fertigfußboden) — 2.00
2 Estrich (Zement) — 6.00
3 PE-Folie — 0.20
4 hochbelastbare TDP Dämmer obl. Regupol — 2.50
5 Schichtung gebunden — 8.50
6 Stahlbetondecke 25 — 25.00
8 Stahlbetondecke 25 Stahl — 27.00

FB76a — **Fußboden Technikraum** — 170
1 Bodenbeläge (Fertigfußboden) — 2.00
2 Estrich (Zement) — 6.00
3 PE-Folie — 0.20
4 hochbelastbare TDP Dämmer obl. Regupol — 2.50
5 Schichtung gebunden — 8.50
6 Stahlbetondecke 25 — 25.00
8 Stahlbetondecke 25 Stahl — 27.00

FB77a — **Fußboden Technikraum** — 170
1 Bodenbeläge (Fertigfußboden) — 2.00
2 Estrich (Zement) — 6.00
3 PE-Folie — 0.20
4 hochbelastbare TDP Dämmer obl. Regupol — 2.50
5 Schichtung gebunden — 8.50
6 Stahlbetondecke 25 — 25.00
8 Stahlbetondecke 25 Stahl — 27.00

FB78a — **Fußboden Technikraum** — 170
1 Bodenbeläge (Fertigfußboden) — 2.00
2 Estrich (Zement) — 6.00
3 PE-Folie — 0.20
4 hochbelastbare TDP Dämmer obl. Regupol — 2.50
5 Schichtung gebunden — 8.50
6 Stahlbetondecke 25 — 25.00
8 Stahlbetondecke 25 Stahl — 27.00

FB79a — **Fußboden Technikraum** — 170
1 Bodenbeläge (Fertigfußboden) — 2.00
2 Estrich (Zement) — 6.00
3 PE-Folie — 0.20
4 hochbelastbare TDP Dämmer obl. Regupol — 2.50
5 Schichtung gebunden — 8.50
6 Stahlbetondecke 25 — 25.00
8 Stahlbetondecke 25 Stahl — 27.00

FB80a — **Fußboden Technikraum** — 170
1 Bodenbeläge (Fertigfußboden) — 2.00
2 Estrich (Zement) — 6.00
3 PE-Folie — 0.20
4 hochbelastbare TDP Dämmer obl. Regupol — 2.50
5 Schichtung gebunden — 8.50
6 Stahlbetondecke 25 — 25.00
8 Stahlbetondecke 25 Stahl — 27.00

FB81a — **Fußboden Technikraum** — 170
1 Bodenbeläge (Fertigfußboden) — 2.00
2 Estrich (Zement) — 6.00
3 PE-Folie — 0.20
4 hochbelastbare TDP Dämmer obl. Regupol — 2.50
5 Schichtung gebunden — 8.50
6 Stahlbetondecke 25 — 25.00
8 Stahlbetondecke 25 Stahl — 27.00

FB82a — **Fußboden Technikraum** — 170
1 Bodenbeläge (Fertigfußboden) — 2.00
2 Estrich (Zement) — 6.00
3 PE-Folie — 0.20
4 hochbelastbare TDP Dämmer obl. Regupol — 2.50
5 Schichtung gebunden — 8.50
6 Stahlbetondecke 25 — 25.00
8 Stahlbetondecke 25 Stahl — 27.00

FB83a — **Fußboden Technikraum** — 170
1 Bodenbeläge (Fertigfußboden) — 2.00
2 Estrich (Zement) — 6.00
3 PE-Folie — 0.20
4 hochbelastbare TDP Dämmer obl. Regupol — 2.50
5 Schichtung gebunden — 8.50
6 Stahlbetondecke 25 — 25.00
8 Stahlbetondecke 25 Stahl — 27.00

FB84a — **Fußboden Technikraum** — 170
1 Bodenbeläge (Fertigfußboden) — 2.00
2 Estrich (Zement) — 6.00
3 PE-Folie — 0.20
4 hochbelastbare TDP Dämmer obl. Regupol — 2.50
5 Schichtung gebunden — 8.50
6 Stahlbetondecke 25 — 25.00
8 Stahlbetondecke 25 Stahl — 27.00

FB85a — **Fußboden Technikraum** — 170
1 Bodenbeläge (Fertigfußboden) — 2.00
2 Estrich (Zement) — 6.00
3 PE-Folie — 0.20
4 hochbelastbare TDP Dämmer obl. Regupol — 2.50
5 Schichtung gebunden — 8.50
6 Stahlbetondecke 25 — 25.00
8 Stahlbetondecke 25 Stahl — 27.00

FB86a — **Fußboden Technikraum** — 170
1 Bodenbeläge (Fertigfußboden) — 2.00
2 Estrich (Zement) — 6.00
3 PE-Folie — 0.20
4 hochbelastbare TDP Dämmer obl. Regupol — 2.50
5 Schichtung gebunden — 8.50
6 Stahlbetondecke 25 — 25.00
8 Stahlbetondecke 25 Stahl — 27.00

FB87a — **Fußboden Technikraum** — 170
1 Bodenbeläge (Fertigfußboden) — 2.00
2 Estrich (Zement) — 6.00
3 PE-Folie — 0.20
4 hochbelastbare TDP Dämmer obl. Regupol — 2.50
5 Schichtung gebunden — 8.50
6 Stahlbetondecke 25 — 25.00
8 Stahlbetondecke 25