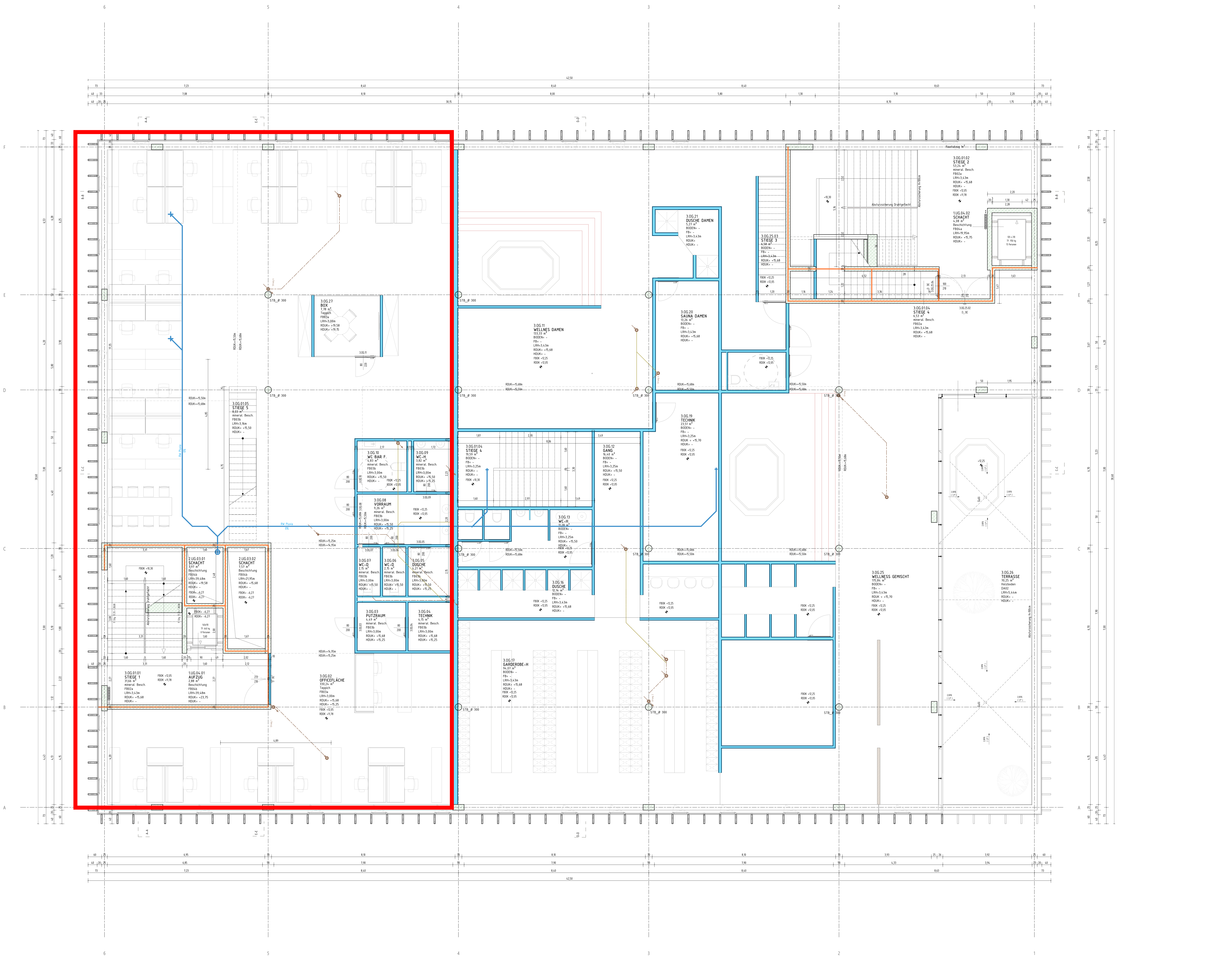

AUFBAUTEN

Supernova — **Bodenaufbauten** — 22.06.2020

FB01a	Fußboden Fitnessstudio		cm
	1 Sportstätteboden (Punkteelastisch)		2,00
	2 Estrich (Zement-)		8,00
	3 PE-Folie		-
	4 hochbelastbare TSD Sylomer od. Regupol		2,50
	5 Schüttung Split gebunden		7,50
		Summe	20,00
	6 Stahlbetondecke (lt. Statik)		27,00

FB01b	Fußboden Fitnessstudio Sanitär		cm
	1 Fliesen		1,00
	2 Verbundabdichtung		0,10
	3 Estrich (Zement-)		7,00
	4 PE-Folie		-
	5 TDPT 30/30		3,00
	6 Schüttung gebunden		8,40
	7 Abdichtung EKV-5		0,50
		Summe	20,00
	8 Stahlbetondecke (lt. Statik)		27,00

FB02a	Fußboden Stiegenhaus		cm
	1 mineralische Beschichtung		0,30
	2 Estrich (Zement-)		8,00
	3 PE-Folie		-
	4 TDPT 30/30		3,00
	5 Schüttung gebunden		8,70
		Summe	20,00
	6 Stahlbetondecke (lt. Statik)		27,00

FB03a	Fußboden Büro		cm
	1 Teppich		1,00
	2 Estrich (Zement-)		7,00
	3 PE-Folie		-
	4 TDPS 30/30		3,00
	5 Schüttung gebunden		9,00
		Summe	20,00
	6 Stahlbetondecke (lt. Statik)		27,00

FB03b	Fußboden Büro Sanitär		cm
	1 mineral. Beschichtung		0,50
	2 Estrich (Zement-)		7,00
	3 PE-Folie		-
	4 TDPS 30/30		3,00
	5 Schüttung gebunden		9,50
		Summe	20,00
	6 Stahlbetondecke (lt. Statik)		27,00

FB04a	Fußboden UG1 Tiefgarage		cm
	1 PU-Beschichtung		0,50
	2 Stahlbeton Fundamentplatte (lt. Statik)		50,00

FB04b	Fußboden UG2 Technikzentrale		cm
	1 Beschichtung		0,20
	2 Stahlbeton Fundamentplatte (lt. Statik)		60,00

FB04c	Fußboden UG1 Tiefgarage zu Technik		cm
	1 PU-Beschichtung		0,50
	2 Stahlbetondecke (lt. Statik)		30,00

FBA01	Fußboden gegen Außen Zugang Supernova		cm
	1 Sportstätteboden (Punkteelastisch)		2,00
	2 Estrich (Zement-)		8,00
	3 PE-Folie		-
	4 hochbelastbare TSD Sylomer od. Regupol		2,50
	5 Schüttung gebunden		7,50
		Summe	20,00
	6 Stahlbetondecke (lt. Statik)		27,00
	7 Steinwolle		16,00
	8 Hinterlüftungsebene, UK		3,00
	9 Glasplatte mech. Ges.		1,00
		Summe	20,00

FBU01	Fußboden Verkauf gegen TG b/u		cm
	1 Fußbodenbelag Spar		1,50
	2 Estrich (Zement-) (lt.Statik)		8,00
	3 PE-Folie		-
	4 TDPT Trittschall-Dämmpl. hochbelastbar 25		2,50
	5 Schüttung gebunden		8,00
		Summe	20,00
	6 Stahlbetondecke (lt. Statik)		30,00
	7 Wärmedämmung A2-035		15,00

FBU02	Fußboden gegen Müllraum, b/u		cm
	1 Sportstätteboden (Punkteelastisch)		2,00
	3 Estrich (Zement-)		8,00
	4 PE-Folie		-
	5 hochbelastbare TSD Sylomer od. Regupol		2,50
	6 Schüttung gebunden		7,50
		Summe	20,00
	7 Stahlbetondecke (lt. Statik)		30,00
	8 Wärmedämmung A2-035		12,00

FBU03	Fußboden gegen Technik, b/u		cm
	1 Fußbodenbelag Spar		1,50
	3 Estrich (Zement-) (lt.Statik)		8,00
	PE-Folie		-
	4 TDPT Trittschall-Dämmpl. hochbelastbar 25		2,50
	5 Schüttung gebunden		8,00
		Summe	20,00
	7 Stahlbetondecke (lt. Statik)		30,00
	8 Dämmung A2-035 absorbierend		10,00

INNOCADX:\Projekte\1412_Supernova\H_Listen\Aufbauten\Aufbauten 1 / 3

	2 Hinterlüftungsebene, UK		3,00
	3 FDPL		16,00
		Summe	20,00
	4 Stahlbetonwand (lt. Statik)		25,00

AW01b	Attika		cm
	1 Glasplatte druckentspannt		1,00
	2 Hinterlüftungsebene, UK		3,00
	3 FDPL		16,00
		Summe	20,00
	4 Stahlbetonwand (lt. Statik)		25,00
	5 Bit. Dampfsperre (ALGV45, sd>=1500m)		0,40
	6 EPS W25		10
	7 Bit. Abdichtungsbahn Hochzug mech. Bef.		0,60
	8 Blechabdeckung		2,00
			13,00

AW02a	Außenwand Untergeschosse		cm
	1 XPS		10,00
	2 Bitum. Abdichtung 2-lagig EKV-5		1,00
		Summe	11,00
	3 Stahlbetonwand (lt. Statik)		30,00

AW02b	Außenwand Technikzentrale		cm
	1 XPS		10,00
	2 Bitum. Abdichtung 2-lagig EKV-5		1,00
		Summe	11,00
	3 Stahlbetonwand (lt. Statik)		40,00

AW03	Außenwand ???		cm
	1 Fassadenplatte (lt.Architekt)		2,00
	2 Steinwolle		16,00
		Summe	18,00
	3 Stahlbetonwand (lt. Statik)		20,00
	Steinwolle		16,00

AW04	Außenwand Dachbox		cm
	1 GK-VS		7,50
	2 Bruch Wandpaneel (lt. Statik)		8,00
	3 UK		3,00
	4 Alu-Trapezblech		2,00
		Summe	5,00

INNOCADX:\Projekte\1412_Supernova\H_Listen\Aufbauten\Aufbauten 1 / 1

Supernova — **Dachaufbauten** — 22.06.2020

DA01	Flachdach extensiv begrünt		cm
	1 Extensive Begrünung		8,40
	2 Drain+Schutz+Filterschicht		2,00
	2 Bitum. Abdichtung 2-lag. gem. B 3691- wurzelfest		1,20
	3 EPS W25 Gefälledämmung (mind. 2% Gefälle) 2-13		13,00
	4 EPS W25		22,00
	5 Bit. Dampfsperre (ALGV45, sd>=1500m)		0,40
		Summe	47,00
	6 Stahlbetondecke (lt. Statik)		27,00
	7 Abgeh. GK-Kühldecke		43,00

DA02	Dachterrasse		cm
	1 Holzbelag/Betonplatten		2,00
	2 Unterkonstruktion		10,00
	3 Bauschutzmatte / Gummigranulat		0,60
	4 Bitum. Abdichtung gem. B 3691		1,00
	5 EPS W30 Gefälledämmung (mind. 2% Gefälle)		13,00
	6 EPS W30		20,00
	7 Bit. Dampfsperre (ALGV45, sd>=1500m)		0,40
		Summe	47,00
	8 Stahlbetondecke (lt. Statik)		27,00
	9 Abgeh. GK-Decke		43,00

DA03a	Dach Stiege 2		cm
	1 Aluverblechung		0,30
	2 Trennvlies Kunststoffdrahtgewebe		1,00
	3 Rauhschalung		2,00
	4 Unterkonstruktion/Hinterlüftung		3,00
	5 Bauschutzmatte / Gummigranulat		0,30
	6 Bitum. Abdichtung gem. B 3691		1,00
	7 EPS W30 Gefälledämmung (mind. 2% Gefälle)		2,00
	8 EPS W30		20,00
	9 Bit. Dampfsperre (ALGV45, sd>=1500m)		0,40
		Summe	30,00
	10 Stahlbetondecke (lt. Statik)		20,00

DA03b	Dach Stiege 2 Auskragung		cm
	1 Aluverblechung		0,30
	2 Trennvlies		1,00
	3 Rauhschalung		2,00
	4 Unterkonstruktion/Hinterlüftung		3,00
	5 Bauschutzmatte / Gummigranulat		0,30
	6 Bitum. Abdichtung gem. B 3691		1,00
	7 EPS W25 Gefälledämmung (mind. 2% Gefälle)		2,00
	8 EPS W30 mind.		8,00
	9 Bit. Dampfsperre (ALGV45, sd>=1500m)		0,40
	10 Stahlbetondecke (lt. Statik)		20,00
	11 Steinwolle		10,00
	12 Windsperre		0,10
	13 Hinterlüftung		4,60
	14 Aluverbundplatte gekantet		0,30
		Summe	15,00

DA04	Anlieferungsrampe		cm
	1 Beton bewehrt Besenstrich		15,00
	2 PE-Folie		0,10
	3 Gummigranulatmatte Regupol Drainage- und Trittschalle		1,50
	4 XPS-G gem. Statik 30/50/70		10,00
	5 bituminöse Abdichtung 2-lagig EKV5		1,00
	6 Bitumen Voranstrich		0,40
		Summe	28,00
	7 Stahlbetondecke (lt. Statik) 2% im Gefälle		30,00
	8 Dämmung A2 040 absorbierend		5,00

DA05a	Gehweg über Technikzentrale		cm
	1 Feinasphalt		3,50
	2 Grobasphalt		8,00
	3 Foamglas		10,00
	4 Bitumenkaltkleber		1,00
		Summe	22,50
	6 Stahlbetondecke (lt. Statik)		30,00

DA05b	Gehweg über Technikzentrale Einbringöffnung		cm
	1 Feinasphalt		3,50
	2 Grobasphalt		8,00
	3 Foamglas		10,00
	4 Bitumenkaltkleber		0,50
	5 Bit. Abdichtung 1-lagig EKV5		0,50
		Summe	22,50
	6 Stahlbetondecke (lt. Statik)		20,00

DA06	Stiege 1 Podest außen		cm
	1 Gitterost		3,00
	2 Unterkonstruktion		8,60
	3 Bitum. Abdichtung gem. B 3691		1,00
	4 EPS W30 Gefälledämmung (mind. 2% Gefälle)		2,00
	5 EPS W30		20,00
	6 Bit. Dampfsperre (ALGV45, sd>=1500m)		0,40
		Summe	35,00
	7 Stahlbetondecke (lt. Statik)		20,00

DA07	Dach Dachbox		cm
	1 Bruchapaneel lt. Statik Steinwolledämmung im Gefälle 2		12,00
	2 UK		8,00
	3 Alutrapezblechverkleidung		2,00
		Summe	10,00

INNOCADX:\Projekte\1412_Supernova\H_Listen\Aufbauten\Aufbauten 1 / 3

SCHEMA

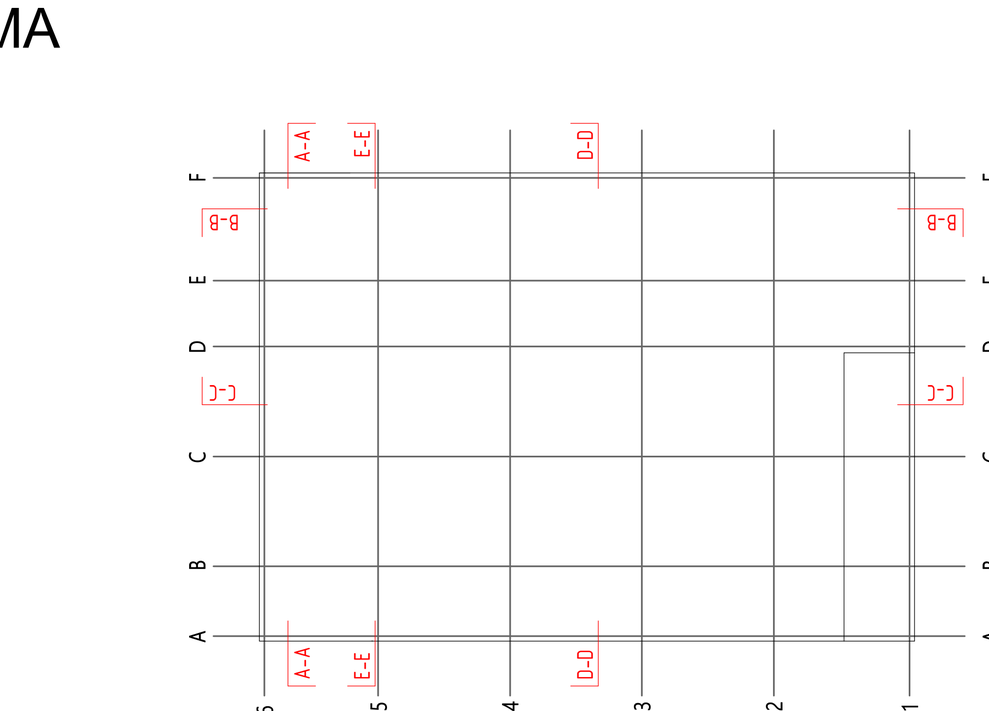

LEGENDE

- Stahlbeton
- Mauerwerk
- Trockenbau
- WD mineralisch
- WD EPS
- WD PUR
- WD Tektalan A2
- WD innen (Multipor)
- Brandabschnitt
- Unterbrandabschnitt

MITTLERER GRUNDWASSERSPIEGEL = ca. +337.80 m über Adria

HÖHENBEZUGSPUNKT: FBOK Erdgeschoss = +/- 0.00 m = +344.05 m über Adria

Plan Nr.:	Datum:	Index:	Gez.:	Änderungen:

AUSFÜHRUNGSPLAN

PROJEKTADRESSE
8010 Graz, Conrad-von-Hötzendorf-Straße 99

AUFTRAGGEBER
BM 455 GRA 0 GmbH
Am Eisernen Tor 1
8010 Graz

1412
Supernova

Grundriss 3.Obergeschoss
1 : 50

Plan Nr. : 1412_AP_G3
Gez. : AB
Datum : 06.07.2020
Geprüft : Prüfer
Datum : 06.07.2020

INNOCAD Architektur ZT GmbH
Grazbachgasse 65a
A 8010 Graz
T +43 316 710326-0
F +43 316 710326-18
E office@innocad.at
www.innocad.at

DIESE ZEICHNUNG IST GEISTIGES EIGENTUM DER FIRMA INNOCAD UND SOMIT GESETZLICH GESCHÜTZT: JEDE BENUTZUNG, VERVIELFÄLTIGUNG, VERÖFFENTLICHUNG, ÜBERARBEITUNG ODER WEITERGABE AN DRITTE IN VERBINDUNG MIT EINER ANDEREN ARBEIT ODER EINEM ANDEREN PROJEKT BEDARF DER SCHRIFTLICHEN ZUSTIMMUNG DER FIRMA INNOCAD.